# DERNIERE DANSE

(KYO)

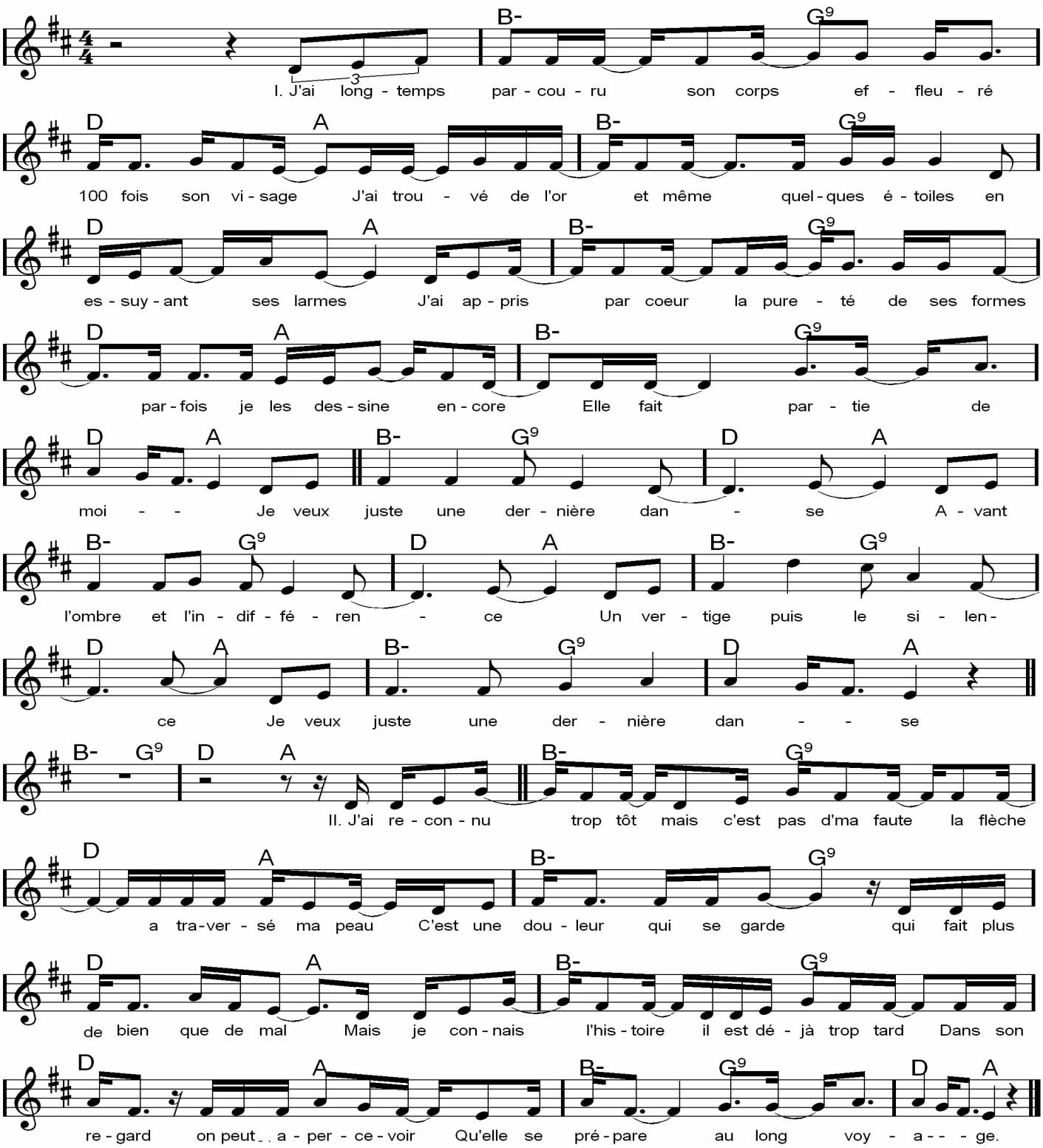


## REFRAIN

**III.** Je peux mourir demain, ça n'change rien J'ai reçu de ses mains
Le bonheur ancré dans mon âme, C'est même trop pour un seul homme.
Je l'ai vu partir sans rien dire Il fallait seul'ment qu'elle respire. Merci d'avoir enchanté ma vie.

**REFRAIN :** Avant l'ombre et l'indifférence…

## COUPLET 1