

Jazz Piano Collection

Earland

Bluebird | Blues By Five | A Foggy Day | My Romance
This Thing Called Love | Stompin' At The Savoy | But Not For Me | C Jam Blues
You Still Be Mine | Willow Weep For Me | Billy Boy | Satin Doll | Perdido

Jazz Piano Collection

Red Garland

CONTENTS

- Bye Bye Blackbird 7**
バイ・バイ・ブラックバード
- Blues By Five 13**
ブルース・バイ・ファイヴ
- A Foggy Day 16**
ア・フォギー・デイ
- My Romance 22**
マイ・ロマンス
- What Is This Thing Called Love 28**
恋とは何でしょう
- Stompin' At The Savoy 34**
サヴォイでストンプ
- But Not For Me 40**
バット・ノット・フォー・ミー
- C Jam Blues 46**
C・ジャム・ブルース
- Will You Still Be Mine 50**
ウィル・ユー・スティル・ビー・マイン
- Willow Weep For Me 56**
柳よ泣いておくれ
- Billy Boy 62**
ビリー・ボーイ
- Satin Doll 68**
サテン・ドール
- Perdido 75**
パーティド

PROLOGUE

●プロローグ

1950年代の中期、マイルス・デイヴィス・クインテットは数々の名演・名作を生みだした。たった2日間で27曲を録音したマラソン・セッションの伝説も作った。そのリズム・セクションはまさに最強の名をほしいままにし、ジャズ史に確かな1ページを残した。レッド・ガーランドがそのピアニストであることは、本書を手にとるようなジャズ愛好家なら誰でも知っているだろう。

1984年、享年60歳で他界したレッド・ガーランドであるが、晩年の彼は必ずしも満足のできる活動はしていなかったようだ。しかし、50年代は新進のアーティストとして大いに期待され、エネルギーがほとばしるような力強いプレイで一世を風靡した。

強力なリズムとコロコロと歌うノリのいいフレージング、そのスタイルはバップそのものだが、けっして泥臭くなくあくまでも洗練されているところが彼の身上と言えるだろう。

ジャズ・ピアノの入門者は、どういうレコードを参考にし、練習すればいいかよく悩む。確かに名人たちの演奏はどれもが勉強になるが、ビギナーに最適なのはガーランドである、と断言できる。なぜなら、彼の演奏にはリズムやハーモニー、スケールなどの面でジャズの基本が網羅されているばかりでなく、なにより明快で分かりやすい。

高度なことをやっているのにそう感じさせず、なぜか弾きたくなるような楽しい気持ちにさせてくれる、そんな稀有なアーティストなのだ。

本書はレッド・ガーランドのソロ・ピアノ曲集である。

基本的には完全コピー譜だが、原曲で本人以外のパートがメロディーをとっているような場合には、ピアノ用にアレンジして記譜した。

コード表記に関しては、

1. 要所はテンション・ノートも示したが、全体的に簡略なコード・ネームで表記した。
2. 曲の流れを第一に考え、ルート音や構成音の一部が譜面上で欠けていても、欠けていないようなコード・ネームにすることもある。
3. コード・ネームを断定しにくい場合は、曲の流れで判断し適切と思われる表記をする。

佐藤史朗

DISCOGRAPHY ●参考アルバム (Japan CDs)

ROUND ABOUT MIDNIGHT/MILES DAVIS

ラウンド・アバウト・ミッドナイト/マイルス・デイヴィス

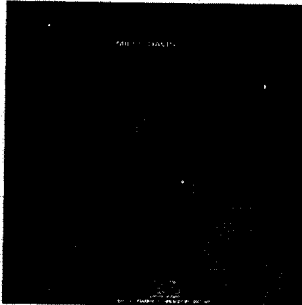

'Round Midnight
Ah-Leu-Cha
All Of You
Bye Bye Blackbird
Tadd's Delight
Dear Old Stockholm

●CBS・ソニー CSCS 5138

GROOVY

グルーヴィ

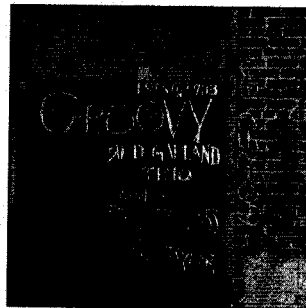

C Jam Blues
Gone Again
Will You Still Be Mine
Willow Weep For Me
What Can I Say (After I Say I'm Sorry)?
Hey Now

●ビクター VICJ-23544

COOKIN'/MILES DAVIS

クッキング/マイルス・デイヴィス

My Funny Valentine
Blues By Five
Airegin
Tune Up/When Lights Are Low

●ビクター VICJ-23503

MILESTONES/MILES DAVIS

マイルストーンズ/マイルス・デイヴィス

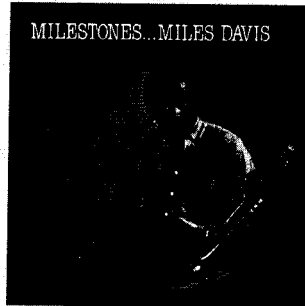

Dr. Jekyll
Sid's Ahead
Two Bass Hit
Milestones
Billy Boy
Straight, No Chaser

●CBS・ソニー CSCS 5342

A GARLAND OF RED

ア・ガーランド・オブ・レッド

A Foggy Day
My Romance
What Is This Thing Called Love
Makin' Whoopee
September In The Rain
Little Girl Blue
Constellation
Blue Red

●ビクター VICJ-23662

RED GARLAND AT THE PRELUDE

レッド・ガーランド・アット・ザ・プレリュード

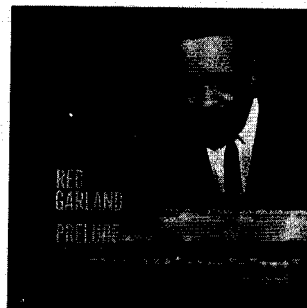

Satin Doll
Perdido
There'll Never Be Another You
Bye Bye Blackbird
Let Me See
Prelude Blues
Just Squeeze Me
One O'clock Jump

●ビクター VICJ-23576

RED GARLAND'S PIANO

レッド・ガーランド・ピアノ

Please Send Me Someone To Love
Stompin' At The Savoy
The Very Thought Of You
Almost Like Being In Love
If I Were A Bell
I Know Why
I Can't Give You Anything But Love
But Not For Me

●ビクター VICJ-23663

解説

Bye Bye Blackbird

多くのミュージシャンが好んでとりあげるスタンダード・ナンバー。自身のアルバム「アット・ザ・プレリユード」でも快演が聴けるが、ここではマイルス・デイヴィスの超名盤「ラウンド・アバウト・ミッドナイト」のヴァージョンを採譜した。テーマ部は、マイルスのプレイするトランペットのメロディーをもとに、コード進行も多少変え、ソロ・ピアノ用にアレンジしてある。イントロはまさにおいしいフレーズ。テンポはおよそ♩=120。ゆったりとしたグ

ルーヴ感の手本中の手本なので、細かい強弱やノリのニュアンスまでそっくりに弾けるくらいにマスターしたい。ジャジーな奏法のひとつに、黒鍵から白鍵に指をすべらす技があるが、ガーランドのコロコロと歌うフレージングもこれに負うところが大きい。たとえば、**㊦**の1～2小節目のG[#]音→A音という動き（1小節目の2拍目16分音符、4拍目の装飾音、2小節目の装飾音）はみんなこの奏法。指先で黒鍵をひっかくようにすべらすのがコツだ。

Blues By Five

マイルス・デイヴィスの「クッキン」から。アップ・テンポ（♩=180くらい）のB^bブルースだ。テーマ部は、ガーランドならではの分厚いブロック・コード・プレイ。理論にのっかって考えると同居させてはいけない音（たとえば♯9thと9th、♯9thと9th、♭13thと13thなど）もおかまいなしにコードの構成音にぶちこんでしまう、少々荒っぽい奏法だが、そのぶつかりあうテンション感がダイナミックな響きを出している点に注目したい。なお、2小節目のコードは、

通常のブルース形式に従いE^b7（サブドミナント）としたが、構成音はF7（ドミナント）そのものだ。ベース奏者（ポール・チェンバース）はE^b7的なフレーズを弾いているので、ガーランドはそのときの勢いで無意識にこうプレイしたのだろう。いかにも彼らしいフレージングのひとつが、**㊦**8小節目。左手はG7的（つぎのCmのドミナントにあたる）だが、フレーズはC[#]mっぽい。次小節に半音上のコードからアプローチしていると解釈できる。**㊦**8小節目も同様だ。

A Foggy Day

ガーシュイン作のスタンダード・ナンバー。「ア・ガーランド・オブ・レッド」収録の名演を採譜した。テンポはおよそ♩=216。このハイ・スピードにのるのは至難の技。最初は150～160程度の速さで丁寧に練習し、指がもつれずにうまくのれるようになってから、徐々にこのテンポに近付けていくようにしよう。テーマ部では、左手に注目。**㊦****㊧****㊨**の偶数小節、メロディー音が白玉で伸ばされるその間を、奇数小節のメロディーの呼びかけに応えるかのようなタイ

ミングで左手のコードがプレイされている。人数の少ないピアノ・トリオでは特にこのような両手のコンビネーションで演奏を組み立てていくことが大事だ。インプロヴィゼーション部では、要所でブルーノートを使ったフレージングがされているのが実に効果的。例えば**㊦**3小節目のDm7、**㊦**の1～3小節（C E^bdim Dm7）、**㊦**の2～4小節（A7 D7 G7）はいずれも、Cのブルーノート・スケールから導きだされたC7的なフレーズ。全体の流れの中でこれが生きている。

My Romance

「ア・ガーランド・オブ・レッド」からの美しいバラード・ナンバー。テーマ部はガーランドの得意技、ブロック・コード・プレイ。バラードではなんといっても和音の響きが命。美しく鳴らすには、ペダルを細かく踏み変えることと、各指均等の強さとタイミングで鍵盤を押し込むことがポイント。後者は普段からピアノのタッチに慣れていないとなかなか難しいが、意識するとしないとは全然ちがうので、注意深く打鍵するようところがけてもらいたい。イ

What Is This Thing Called Love

「ア・ガーランド・オブ・レッド」からファスト・テンポ(♩=約225)のナンバー。A、B、Dの7~8小節目がCメジャーに解決しているので、臨時記号なしのCメジャー・キーとして記譜したが、コードやメロディーの流れはむしろCマイナーっぽい感じ。Cmとなるべき小節をむりやりCにした転調感が特徴的な曲だ。ちなみにエンディングはCmでしめくくっている。アーティストの個性は、アドリブ・フレーズの音使いやリズムのとりかたなどに現われるが、

Stompin' At the Savoy

アルバム「レッド・ガーランズ・ピアノ」からの1曲。テンポはおよそ♩=216。軽快なスイング感がいかにもガーランドらしい。この曲に限らず、テーマからソロに移るときのピック・アップ・フレーズ(□7~8小節目)がとにかくいい。この2小節はドラムとベースは休み(ブレイク)で、まさにピアノの独壇場。逆にいえば失敗すると最高にかっこわるいところでもある。初心者はいざというときのピック・アップ用に、いくつかこういうフレーズ

But Not For Me

「レッド・ガーランズ・ピアノ」からミディアム・テンポ(およそ♩=162)の1曲。ガーシュイン作のスタンダード・チューンだ。曲頭から終始シングル・トーンでコロコロと歌い、スイングしまくっている。ガーランドのノリは、左手のコード・バックキングのリズムに負うところが多い。4ビートの左手バックキングは、8分音符先行したタイミング(俗に、8分で喰う、と言う)で入れるのが基本だ。つまり、A1小節目のF7は、その小節の頭ではなく8分音符

C Jam Blues

ピアノ・トリオの名盤として名高い「グルーヴィ」から。エリントンのペンによるミディアム・テンポのブルース・ナンバーだ。ジャズ・ピアノのエッセンスが凝縮されており、キーがCでなじみやすいこともあり、入門用の課題曲にまさにうってつけ。「ジャズ・ピアノってどうやって弾くの?」という人はまずこの曲にチャレンジするといい。そしてレコードにあわせられるくらいに弾きこんでもらいたい。ジャズのコツが見えてくるはずだ。フレーズで特に

ンプロヴィゼーション部からはシングル・トーンでフレーズが展開されていく。6連符や7連符、11連符などが譜面上に並んでいるが、これは正確な譜割ではなく、ゆったりとしたテンポの中で自由に動き回る音をあえて記譜する際のつじつまあわせのようなもの。ニュアンスはガーランドのプレイをよく聴いてつかんでもらいたい。なお、こういう演奏で最も難しいのは、タイム・キープ。速い連符のあとで拍の頭がずれてしまわないよう気をつけよう。

多くのプレイヤーには手癖から生まれる決まりフレーズがある。悪くいえば何を弾いても同じになってしまうということと紙一重なのだが、ガーランドにはこの手癖のフレーズが非常に多く、それを弾いてくれると聴く側も思わずニヤリとし、安心するといった要素が少なからずある。ちなみに当曲D7~8小節目のピック・アップ・フレーズは、「フォギー・デイ」のピック・アップ(D7~8小節目)と一字一句たがわず同じだ。

をマスターしておくといいだろう。通常インプロヴィゼーション部はテーマ部と同じコード進行で構成されるが、当曲のテーマ部はキメが多く、ソロをとるのに適した流れとはいえないので、インプロヴィゼーション部の進行はソロむきに多少変えられている。小節数などの構成はテーマと同じだ。なお、D1小節目と3小節目にEと同じようにコード・ネームが記されているが、前者はF7的(次小節B7のドミナント)で、フレーズのニュアンスはやや異なっている。

1個分前でタイミングをとり(前小節の4拍目ウラになる)、A2小節目のA^b/B^bもその小節の頭ではなく、前小節の4拍ウラ(つまり8分で喰っている)で打鍵されているのがわかるだろう。ガーランドの左手は、右手がどんなに動きまわっても、基本的にはこの要領で1小節に2回タイミングをとっており、これが絶妙の歯切れ良さで、独特のスイング感を産み出しているのだ。拍のウラでタイミングをとる左手をぜひ修得してもらいたい。

参考にしたいのが、譜割りの妙。8分音符主体のフレーズに時折混ぜる4分音符、16分音符や3連符の素早い動きが、流れにめりはりをつけ、生き生きとしたラインを生みだしている。D3~5小節目、E2~7小節目、F2~11小節目の起伏に富んだメロディー・ラインは、絶妙な譜割りのたまもの。このニュアンスで弾けるよう運指を考え練習しよう。なお、C1、3、7小節目、D5小節目、E1小節目の装飾音はいずれも黒鍵から白鍵に指をすべらす奏法。

Will You Still Be Mine

「グルーヴィ」から超ハイ・スピードのナンバー。テンポはおよそ♩=300。これだけ速いと、演奏以前に譜面を追うだけでもひと苦労だ。まずは聴きながら譜面を見失わずについていけるようにしよう。4ビートのリズムは、8分音符がハネた感じになる（バウンス）のが特徴で、それがジャズ特有のノリになるわけだ。そのハネ具合というのは実に微妙で、テンポによっても違ってくるし、プレイヤーのタイプによっても変わってくる。すごくハネる演奏者も

Willow Weep For Me

「グルーヴィ」収録のスロー・ナンバー。ガーランドお得意のブロック・コード奏法がブルーな雰囲気美しく演出している。この奏法の基本は、左手は4声のクローズド・ヴォイスिंगでコードを、右手は親指と小指のオクターブ・メロディーの間に1音か2音はさみこんでプレイする。両手が同時に打鍵するので響きが非常に厚くなる。右手オクターブの内声は、理論にのっとりならコード・トーン（あるいはコードから導きだされるテンション・ノー

Billy Boy

マイルス・デイヴィスの傑作「マイルストーンズ」からの1曲。マイルスのリーダー・アルバムなのに、この曲だけピアノ・トリオ編成で演奏されている。マイルスがいかにかこのリズム・セクションを信頼していたかが想像できよう。ガーランドも期待にこたえるべく見事な演奏を披露している。テンポはおよそ♩=265の超ハイ・スピード。この速さでのブロック・コード・プレイはまさに圧巻。右手はオクターブ間に3つ内声をはさむ5声ハーモニーが基本形

Satin Doll

エリントンの名曲でスタンダード中のスタンダード・ナンバー。「レッド・ガーランド・アット・ザ・プレリユード」からライブならではのホットな演奏を採譜した。インストゥルメンタルの場合、Cメジャー・キーがオーソドックスだが、ここではB♭メジャーでプレイされており、ひと味違った感じになっている。またこれだけスタンダードな曲になると、いかにコード・チェンジするかなどのテーマ・アレンジがひとつの聴かせ所になる。たとえば、**A**4小節目、通常は

Perdido

「レッド・ガーランド・アット・ザ・プレリユード」からこれまたエリントン・ナンバー。♩=約220のスピーディーな演奏だ。ジャズの楽曲は、俗に"2-5-1"といわれるコード進行が基本となつてつくられていることが多い。当曲のようにキーがB♭メジャーの場合、B♭が"1(トニック)"で、"2(サブドミナント)"はDm7あるいはD7、"5(ドミナント)"はF7ということになるが、当曲の**A****A****C**はまさにこれだけ成り立っている。また**B**の進行も、5小節目のC7を"1"

いれば、あまりバウンスせずにプレイする人もおり、生まれるサウンドのニュアンスはずいぶん異なって感じになる。プレイヤーの個性はこんなところからも出てくるわけだが、一般的にテンポが速くなればなるほど、ハネる分量は少なくなる。当曲くらいのテンポでは、もはや全くハネずに(というか、これだけ速いとハネることは不可能)8分音符を紡いでいくことになる。ただし強弱でめりはりをつけベタッとしたフィーリングになっていない点は見逃さないように。

ト)であるべきだが、ガーランドはそんな原則に縛られることなく、ほとんどを平行移動技(トップ・ノートから完全4度下の音を内声にするケースがおおい)でまかっている。つまり手型は固定してしまい、オクターブ・メロディーの動きに従って内声も平行移動するという仕組みだ。このやり方だと、コード・トーンからはずれた音が当たってしまうこともあるわけだが、むしろその偶然にぶつかりあう響きが刺激的でかつこよかったりもする。

となっている。"ウィロー・ウイープ・フォー・ミー"のケースと同様に、手型はほぼ固定してしまい、メロディーにあわせて平行移動する要領でキーをおさえる。片手で5声ということは全部の指をフルに使わなくてはならず、なおかつこのテンポなので相当演奏は困難だ。いかにげんなプレイにならないようゆっくりと丁寧に練習しよう。なお、エンディングはがらりと変わり、テンポが半分くらいになる。レコードを聴いてニュアンスをつかんでもらいたい。

Dm7の部分がD7に変えられており、これだけの変化でずいぶん斬新な響きに聴こえる。また7~8小節目は当曲の工夫のしどころで様々なミュージシャンが様々にプレイする箇所でもあるが、ここではちょっとややこしいリズム・パターンで独特の処理がしてある。**B**もメロディー・パターンが多少変えられている。なお、**H**~**I**はレコードでは3コーラス目のインプロヴィゼーションでプレイされている。**H**のフレーズは"ハニー・サックル・ローズ"からの引用だ。

とみればD7-G7は"2-5"と解釈できるし、7小節目のF7を"1"とみればG7-C7は"2-5"となる。つまり瞬間的にキーをかえながら2-5-1が連続しているわけだ。どんな曲でも細かくみればこの進行があちこちにあるものなのだ。5-1の動きはドミナント・モーションといい、連結力の最も強い進行で、使えるスケールが多く最も変化に富んだフレーズが可能な箇所でもある。各キーでこの進行を練習することがアドリブ上達の近道といえるだろう。

Bye Bye Blackbird

バイ・バイ・ブラックバード

Words by Mort Dixon/Music by Ray Henderson

Intro.

Gm7 C7 D7 **B** Gm7 D7 Gm7

Gm7 C7

8

F **C** Am7(b5)

Am7(b5) D7 Gm7

Gm7(b5) C7 **D** F

Gm7(b5) Am7(b5) D7 to $\text{C}\flat$ Gm7 C7

A' 1st Improvisation

F

Gm7 C7 F Gm7 C7(b9) F

F D7 Gm7

Gm7 D7 **B'** Gm7

Gm7

Gm7 C7(b9) F Adim Gm7 C7 F

10

C' F D7

D7 Gm7 A^bm7

A^bm7 Gm7 D' F Gm7

Gm7 C7 F D7 Gm7

Gm7 C7 F D7 G7

A" 2nd Improvisation

G7 C7 F Gm7 C7

The 'A" 2nd Improvisation' section consists of two staves. The treble staff features a series of chords and a melodic line with an 8va (octave up) marking. The bass staff provides a steady harmonic accompaniment. Chord symbols G7, C7, F, Gm7, and C7 are placed above the treble staff.

F Gm7 C7 F

A^bm7 Gm7 (8va) D7

B⁹ Gm7 *8va* → C7

C7 D7 Gm7 C7

Am7 A^bm7 Gm7 C7(^b9) *(8va)* ↓ **Coda** Gm7

r2

D.S.

Gm7 Am7(^b5) D7 Gm7

C7 Cm7(⁹) Bm7(⁹) B^bm7(⁹) Am7(⁹) A^bm7(⁹) Gm7(⁹) G^bm7(⁹) F_Δ7(⁹)

Blues By Five

ブルース・バイ・ファイヴ
Music by Red Garland

Theme

1st Improvisation

B^b7 E^b7

Edim B^b G7 Cm7 F7

B 2nd Improvisation

F7 B^b7 G7 C7 F7 ^{8va} B^b7 E^b7

14

E^b7 B^b7 E^b7

E^b7 (8va) B^b7 Gm7 C[#]m7 Cm7

Cm7 F7 B^b7 G7 C7 F7 B^b7

8va →

C 3rd Improvisation

B^b7 E^b7 B^b7

B^b7 E^b7 Edim Gm7 Dm7 (8va) ↓

Dm7 D^bm7 Cm7 F7 B^b7

B^b7 G7(^b9) C7 F7 B^b7

⊕ Coda

(13 #11 #9)

D.S.

A Foggy Day

ア・フォギー・デイ

Words & Music by Ira Gershwin and George Gershwin

Intro.

Chords: $\frac{C\Delta 7}{G}$, $\frac{Dm7}{G}$, $\frac{Em7}{G}$, $\frac{Dm7}{G}$, $\frac{G\Delta 7}{G}$, $\frac{Dm7}{G}$, $\frac{Em7}{G}$, $\frac{Dm7}{G}$, $\frac{C\Delta 7}{G}$, $\frac{Dm7}{G}$

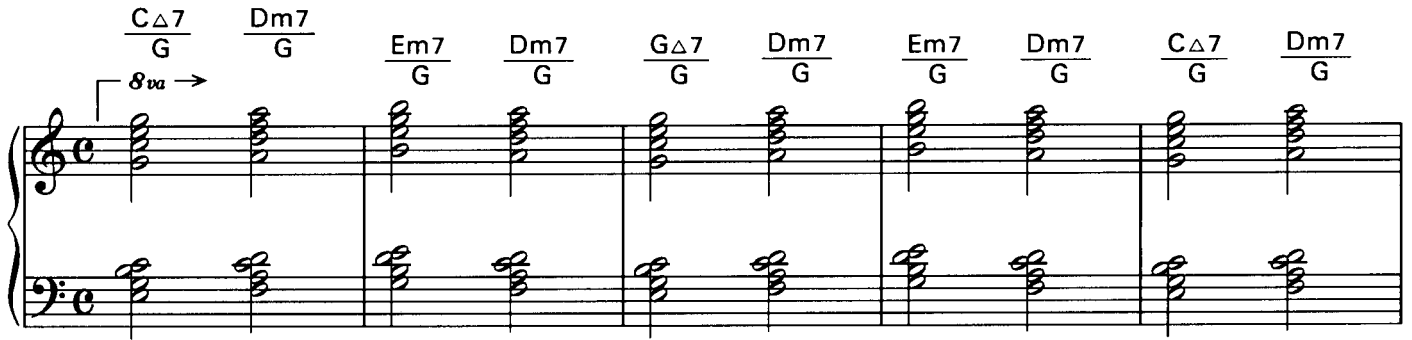

Theme

16

Chords: $\frac{Em7}{G}$, $\frac{Dm7}{G}$, $\frac{C\Delta 7}{G}$, $\frac{Dm7}{G}$, $\frac{Em7}{G}$, $\frac{Dm7}{G}$, $\frac{A}{C}$ (8va), $A7$

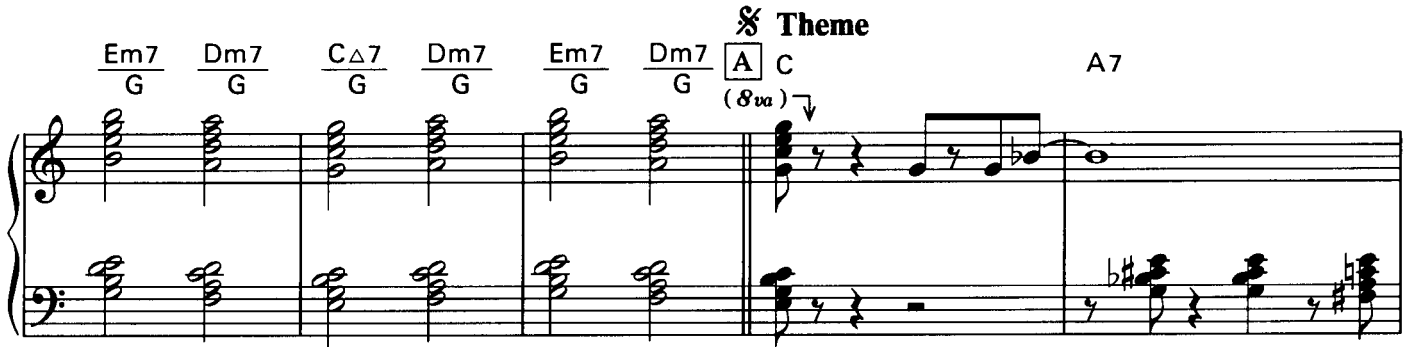

Chords: $D7$, $G7$, C , $A7$

Chords: $D7$, $G7$, $\frac{B}{C}$, $Gm7$, $C7$

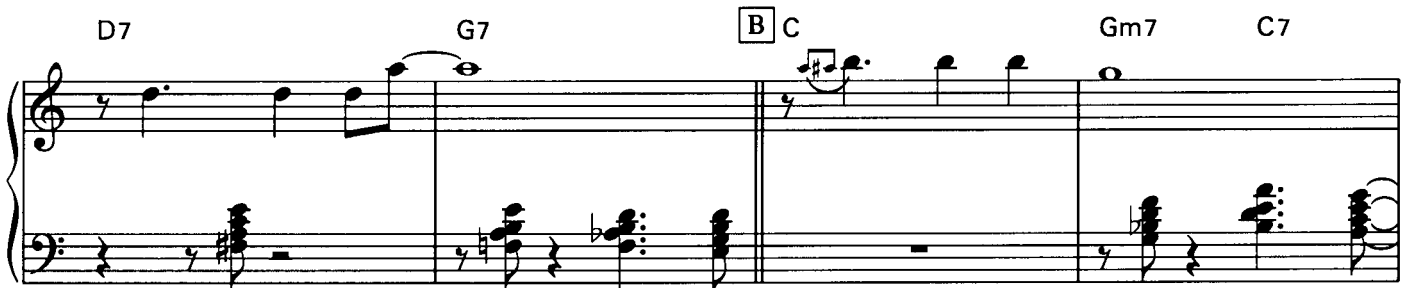

F B^b7 C Gm7 A7

D7 G7 C A7

D7 G7 C A7

D7 G7 D C7

F D^b7 C/G Dm7/G Em7/G Dm7/G

$\frac{C\Delta 7}{G}$ $\frac{Dm7}{G}$ Dm7 G7 C Dm7 G7

A' 1st Improvisation

C E^bdim Dm7 G7

18

C A7 D7 G7

B' C7 Gm7 C7 F B^b7

C A7 D7 G7

C C A7 Dm7 3 G7

C 3 A7 D7 3 G7

D' C7 Gm7 C7 F B'7

C Dm7 G7 C A7 Dm7 3 G7 3

C D7 G7 C A" 2nd Improvisation E' dim

Dm7 G7 C A7

Dm7 G7 B^b C7 Gm7 C7

F B^b7 C A7

D7 G7 C^b C A7

D7 D7 C A7

D7 G7 **D⁹** C7 Gm7 C7

F B^b7 C Dm7 G7

C E^bdim Dm7 G7 C A7 D7 G7

Coda

C Δ 7/G Dm7/G Em7/G Dm7/G C Δ 7/G Dm7/G Em7/G Dm7/G

8va →

C Δ 7/G Dm7/G Em7/G Dm7/G C Δ 7 C7(#11 #9)

My Romance

マイ・ロマンス

Words & Music by Lorenz Hart and Richard Rodgers

22

♩

A Theme

B^b7 E^b Fm7/B^b E^b E^b dim Fm7 B^b7 E^b Fm7/B^b

E^b Fm7/B^b Gm7 C7 Fm7 B^b7

1.

E^b B^bm7 A7 B^b Fm7/B^b B^b7 E^b Cm7 (delta va) ↓

Fm7 B^b7 E^b Am7 D7

Gm7 C7 F7 Fm7 $\frac{Fm7}{B^b}$ B^b7

2 E^b E^b7 C A^b A^b(#5) A^b E^bm7

Dm7 G7 Cm Fm7(b5) Gm7 Am7(b5)

to \oplus

Fm7 B^b7 E^b (8va) C7 Fm7 (8va) B^b7

D Improvisation

E^b $\frac{Fm7}{B^b}$ Gm7 F[#]m7

24

Chord progression: E^b, F[#]m7, Fm7, Fm7/B^b, B^b7

Chord: E^b

Chord progression: Am7, D7, Gm7, C7

Chord progression: F7, Fm7, Fm7/B^b, B^b7

Chord progression: F, E^b, Fm7/B^b, E^b, F[#]m7

Cm Fm7(^b5) Gm7 C7

Fm7 Fm7/B^b B^b7 Gm7 F[#]m7

Fm7 Fm7/B^b B^b7

D.S.

Coda Gm7 Cm7

Fm7 (8va) Fm7/B^b B^b7 **Freely rubato** E^b A^b7/E^b Gm7 F[#]m7

Fm7 B^b7 E^bΔ7(13)(9)

8va bassa ↑

What Is This Thing Called Love

恋とは何でしょう

Words & Music by Cole Porter

♩

A C7 Fm

28

Fm Dm7(b5) G7 C

B C7 Fm

Fm Dm7(b5) G7 C

C7 [C] C7 F7 B^b

E^bm7 A^b7 G7

G7 [D] C7 Fm *to*

Fm Dm7(b5) G7 C

[A'] 1st Improvisation
C C7 Fm

Fm Dm7 G7 C

G7 B' C7₃ Fm

30

Fm Dm7 G7 C C7

C7 C' C7 F7 B^b

B^b E^bm7 A^b7

G7 D' C7 Fm

Fm Dm7 G7 C

A'' 2nd Improvisation

G7 C7 Fm

Fm Dm7 G7 C

C G7 B'' C7 Fm

Fm

Dm7

G7

C

C7

C' C7

F7

B^b

B^b

E^bm7

A^b7

G7

32

G7

D' C7

Fm

E^bm7

Dm7

G7

♩ Coda

G7

D.S.

Fm

G7

C7

Cm7 B^bm6 A^b7

G7 Cm

Stompin' At The Savoy

サヴォイでストンプ

Words & Music by Benny Goodman, Chick Webb and Edgar Sampson

Theme

C7 F F C7 F

3 3

D^b7 Gm7 C7 F

34

1. A^b7 G7 C7 F 2. B^bΔ7 Am7 Gm7

FΔ7 Gm7 G[#]m7 Am7 B B^b7 B7 B^b7

B^bm7 Eb E^b7 B^bm7 Eb A^b7 A7

A7 A^bm7 D^b7 Gm7(b5) C7 F

[C] F C7 F

D^b7 Gm7 to [C] C7 F

[D] 1st Improvisation F B^b7

B^b7 F Am7(^b5) D7 Gm7

Gm7 C7 Am7 A^bm7 Gm7 C7

36

E F B^b7 F Am7(^b5) D7

Gm7 C7 F7 Cm7 F7 B^b7

E^b B^b7 E^b7

E^b7 A^b7 D^b7 Gm7

Gm7 C7 F F B^b7 Am7 3 Am7(^b5)

Am7(^b5) D7 Gm7 F[#]7 F

2nd Improvisation

F Gm7 F[#]7 F G B^b7 Am7

Am7 D7 Gm7 F[#]7 F

F Gm7 F#7 F **H** B^b7

B^b7 F Am7 A^b7 Gm7

38

Gm7 F#7 F7 Cm7

Cm7 B7 B^b7 **I** Fm7 B^b7

B^b7 B^bm7 Am7 A^b7

A^b7 D^b7 Gm7 F[#]7 F J B^b7

B^b7 F Am7 A^bm7 Gm7

Gm7 F[#]m7 F A^bm7 Gm7 C7

D.S.

Coda

C7 Am7(^b5) D7 Gm7(^b5)

Gm7(^b5) G7 C7 F F_Δ7([#]11)

But Not For Me

バット・ノット・フォー・ミー

Words & Music by Ira Gershwin and George Gershwin

F7 $\frac{\text{A}}{\text{A}}$ F7 $\frac{\text{A}^\flat}{\text{B}^\flat}$ B⁷ E[♭] C7

40

C7 F7 B⁷ E[♭] E7 E^{♭7}

E^{♭7} $\frac{\text{B}}{\text{A}^\flat \Delta 7}$ D⁷ Gm7 to $\frac{\text{C}}{\text{B}^\flat}$ C7

1.

C7 Fm7 B7 B⁷

2

B^b7 F7 Gm7 C7 F7 B^b7

C 1st Improvisation

B^b7 E^b F7 B^b7

B^b7 E^b C7 F7 B^b7

B^b7 E^b E^b7 A^b

D A^b D^b7 E^b Cm7 F7

F7 Fm7 B^b7

B^b7 E F7 B^b7 E^b

42

E^b C7 F7

B^b7 E^b E^b7 A^b

F A^b D^b7 Gm7 C7

C7 F7 B^b7 E^b

G 2nd Improvisation F7 B^b7

B^b7 E^b C7 F7 B^b7

B^b7 E^b E^b7 A^b

H A^b D^b7 Gm7

C7 F7 Fm7

Fm7 C7 I F7 B^b7

B^b7 E^b C7 F7

F7 B^b7 E^b E^b7

E^b7 J A^b D^b7 Gm7

Gm7 C7 F7 B^b7

B^b7 E^b C7

D.S.

⊕ Coda

E^b G7 Cm F7

A^bm F7

B^b7 B^b7sus4 A7sus4 A^b7sus4 G7sus4 F[#]7sus4 F7sus4 EΔ7 E^bΔ7

C Jam Blues

C・ジャム・ブルース

Music by Duke Ellington

A 1st Theme

C

46

F7 C

Dm7 G7 C Dm7 G7

B 2nd Theme

C

F7 C

Dm7 G7 C to C^{\flat} Dm7 G7

C 1st Improvisation

C F7 C C7

F7 C E^bdim

Dm7 G7 C Em7 Dm7 G7

D 2nd Improvisation

C F7 C C7 Gm7 C7 F7

F7 C Em7 E^bdim Dm7

48

Dm7 G7 C E^bdim Dm7 G7 C

E 3rd Improvisation

C F7 C7 Gm7 C7 F7

F7 C Em7 E^bdim Dm7

Dm7 G7 C7 C

4th Improvisation

C F7 C7 Gm7 C7 F7

F7 C Em7

Em7 Edim Dm7 G7 C

8va

C E^bdim Dm7 G7(b9) Coda C C7^(#11)₉

D.C.

Will You Still Be Mine

ウィル・ユースティル・ビー・マイン

Words & Music by Matt Dennis and Tom Adair

Intro.

$A^{\flat} \Delta 7$
 B^{\flat} $Cm7$
 B^{\flat}

50

$A^{\flat} \Delta 7$
 B^{\flat} $B^{\flat} 7 (\sharp 9)$

Theme

E^{\flat} $F^{\#}m7$ $Fm7$ $F7$ $B^{\flat}7$ E^{\flat}

E^{\flat} $F^{\#}m7$ $Fm7$ $E^{\flat}m7$ $Dm7$ $G7$

B Cm F7 *to* 

1.
 B^b7 E^b/B^b C7/B^b Fm7/B^b B^b7

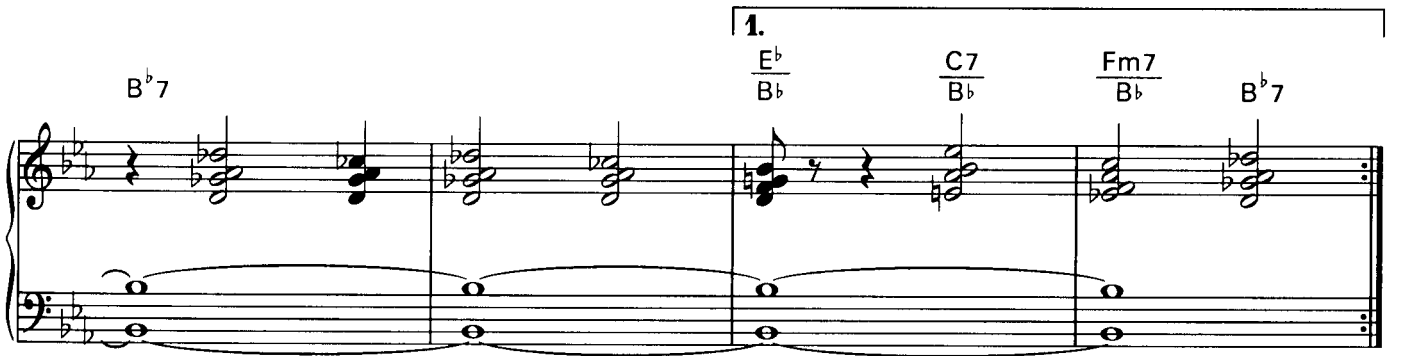

2.
 E^b7 B^bm7 E^b7 Am7 **C** A^b A^bm

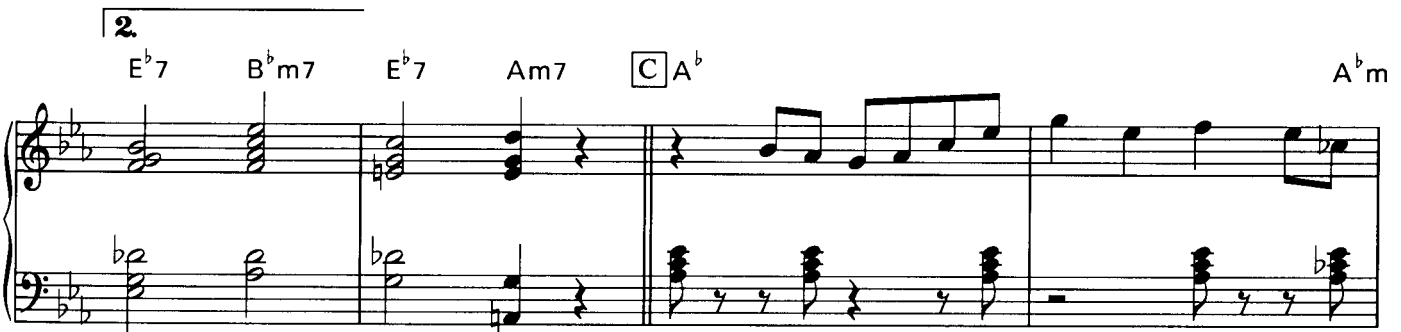

A^bm E^b C7 F7

D E^b F[#]m7 Fm7

Fm7 F7 B^b7 E^b F[#]m7 Fm7

Fm7 E^bm7 Dm7 G7 [E] Cm

F7 B^b7

A' Improvisation

E^b E^b F[#]m7 Fm7

Fm7 F7 B^b7 E^b F[#]m7 Fm7

Fm7 Dm7 G7 **B'** Cm C7 F7

F7 B^b7 E^b

E^b F#m7 Fm7 B^b7 **A''** E^b F#m7 Fm7

Fm7 F7 B^b7 E^b F#m7 Fm7

8va

Fm7 E^bm7 Dm7 G7 **B''** Cm C7 F7

F7 Fm7 B^b7 E^b

E^b E^b7 C^b A^b

54

A^bm E^b C7 F7

F7 B^b7 D^b E^b F[#]m7 Fm7

Fm7 F7 B^b7 E^b F[#]m7

Fm7

E^bm7

Dm7

G7

E' Cm

C7

F7

F7

B^b7

8va →

E^b

E^b

F[#]m7

Fm7

B^b7

⊕ Coda

B^b7

B^b7

E^b

E^bΔ7 (13 #11 9)

8va →

8va

Willow Weep For Me

柳よ泣いておくれ

Words & Music by Ann Ronell

Theme

56

A' Improvisation

First part of the improvisation section. The right hand features chords B^b7, F7, B^b7, and E^b7. The melody includes octaves and triplets. The left hand provides harmonic accompaniment.

Second part of the improvisation section. The right hand features chords B^b7, E^b7, B^b7, and E^b7. The melody includes octaves and triplets. The left hand provides harmonic accompaniment.

60

D^b B^b7 E^b7 B^b7 E^b7

B^b7

8va →

E^b7 (8va) A^b7 B^b F7

B^b7 F7

D.S.

Coda

D7 F7 D7 F7

D7 F7 **Freely** B^bΔ7 (#11) (#9)

Billy Boy

ビリーボーイ
Traditional

Intro.

G7

1.

62

G7

2.

G7

G7

8va →

A Theme

C Dm7 G7

C Dm7 G7 Em7 E^b dim

Chord progression: Dm7, G7, Dm, DmΔ7, Dm7, G7

Chord progression: C7, F7, Edim, A7, Dm7, G7

Chord progression: C, Dm7, G7, F#7, B, F

Annotations: (8va) ↓, 1., 2., 8va →

Chord progression: Fm, C, G7, Gm7, F#m7

Chord progression: Fm7, Em7, A♭7, G7, 8va →, C, C

Chord progression: Dm7 G7 C Dm7 G7 C E^bdim

Chord progression: E^bdim Dm7 A7 Dm Dm Δ 7 Dm7

64

Chord progression: G7 C7 F7 Edim A7 Dm7

Chord progression: Dm7 G7 C (8va) $\text{to } \text{C}^{\text{tr}} \text{C}$ **D** Improvisation C

Chord progression: Dm7 G7 C A7 G7 C

Em7 E^bm7 Dm7 A7 E^bm7 Dm7 G7

G7 C7 F7 C G7

G7 C E^bdim Dm7 G7 D⁷ C G7

C Dm7 G7 C E^bdim E^bm7 Dm7

Dm7 E^bm7 Dm G7 C7

C7 F7 Em7 E^bm7 Dm7 G7 C7

C7 Gm7 G^b7 E F Fm C

C G7 C7 B7 B^b7 G7 A^b7

A^b7 G7 F C Dm7 G7 C

C Dm7 G7 C E^bm7 Dm7 A7

A7 Dm7 (8va) G7 C7 F7

F7 Em7 E^bm7 Dm7 G7 C Dm7

Coda
 Dm7 G7 (8va) C (8va) F7 Edim A7 Dm7

D.S.

Ending
 Dm7 G7 C F7 Em7 E^bm7

Dm7 G7 (8va) C

$\begin{pmatrix} 13 \\ \#11 \\ \#9 \\ 9 \end{pmatrix}$
 $\begin{pmatrix} 13 \\ \#11 \\ \#9 \\ 9 \end{pmatrix}$
 $\begin{pmatrix} 13 \\ \#11 \\ \#9 \\ 9 \end{pmatrix}$

D7 D^b7 C7

Satin Doll

サテン・ドール

Words by Johnny Mercer/Music by Billy Strayhorn and Duke Ellington

Rubato

Intro.

$Fm7^{(9)}$ $E^b m7^{(9)}$ $C^{\#} m7^{(9)}$ $Cm69$ $Bm\Delta7^{(13)}$ $A^b m\Delta7^{(13)}$ $Gm\Delta7^{(13)}$ $Fm\Delta7^{(13)}$ $A^b m69$ $F^{\#} m69$ B C

In Tempo

(N.C.)

(N.C.)

(N.C.)

Theme

$Cm7$ $F7$ $Cm7$ $F7$

Dm7 G7 D7 G7 C7 *gliss.*

1. B7 B^bΔ7 B^b6 G7

2. B^bΔ7 B^b6 B Fm7 F7 Fm7 F7 Bm7

(8va) →

Bm7 B^b7 (8va) E^b *gliss.* C7 G7

(8va) →

C7 G7 C7 (8va) F7 A^b7 G7

(8va) ↓

C Cm7 F7 Cm7 F7 Dm7 G7

D7 G7 A7 C7 to C^{\flat} B7

D 1st Improvisation
B \flat G7 Cm7 8va

Cm7 F7 Dm7 G7 C7

C7 F7 B \flat

B^b Cm7 D^o F7 Dm7

Dm7 G7 C7 F7

F7 B^b B7 Fm7

E Fm7 B^b7 Fm7 B^b7 E^b

8va

E^b C7

C7 F7 G7 Cm7 **F** F7

F7 Dm7 G7 gliss. C7

72

C7 gliss. F7 gliss. gliss. B^b gliss.

G 2nd Improvisation B^b G7 Cm7 F7 Dm7

Dm7 G7 C7 F7

F7 B^b Dm7 G7 Cm7

3

G⁷ Cm7 G7

G7 C7 F7 B^b

B^b Fm7 F7

H 8va →

Fm7 F7 Fm7 B⁷ E^b G7

C7 D^b7 D7 D^b7 C7

C7 (8va) I Cm7 F7 gliss.

D7 G7 gliss. C7 8va F7

B^b G7 8va Coda B7 B^b7 (13 #11 9)

D.S.

B^b7 (13 #11 9) A7 (13 #11 9) A^b7 (13 #11 9) G7 (13 #11 9) G^b7 (13 #11 9) F7 (13 #11 9) E7 (13 #11 9) E^b7 (13 #11 9) D7 (13 #11 9) D^b7 (13 #11 9) C7 (13 #11 9) B7 (13 #11 9) B^bΔ7 (13 #11 9)

Perdido

パーデイド

Words by Ervin Drake and Harry Lenk/Music by Juan Tizol

Intro.

A Theme

A' Cm7

F7

B^b

Cm7

F7

B^b7

gliss.

B D7

G7

C7

76

C7

F7

C Cm7

F7

B^b

to 76

Cm7 F7 B^b7 *gliss.* Cm7

D Improvisation

Cm7 F7 B^b G7 Cm7

Cm7 F7 B^b G7 Cm7

D' Cm7 F7 B^b G7

Cm7 F7 B^b

D7 G7 C7

C7 F7 G7 Cm7

78

F Cm7 F7 B^b G7 Cm7

Cm7 F7 B^b D.S.

Coda

Cm7 F7 B^b B^b₇(#11)

ISBN4-401-01295-X

C0073 ¥2300E

*定価(本体 2,300円+税)

1920073023005

Bye Bye Blackbird | Blues By Five | A Foggy Day | My Romance
What Is This Thing Called Love | Stompin' At The Savoy | But Not For Me | C Jam Blues
Will You Still Be Mine | Willow Weep For Me | Billy Boy | Satin Doll | Perdido

9 784401 012952

001205X

本体 2,300